



COMUNE DI SOVICO
Provincia di Monza e Brianza

**VERBALE DI DELIBERAZIONE
DELLA GIUNTA COMUNALE**

N. 133 DEL 12-09-2013

Oggetto: AUTORIZZAZIONE PER POSA DI MONUMENTO COMMEMORATIVO
DEDICATO A DON CARLO GNOCCHI

L'anno DUEMILATREDICI addì DODICI del mese di SETTEMBRE alle ore 10.00 nella Residenza Comunale, convocata nei modi e forme di legge, si è riunita la Giunta Comunale nelle persone dei sottoindicati Signori:

N.ro	COGNOME E NOME	Pr.	As.
1	COLOMBO Alfredo	Si	
2	GALLI Franco	Si	
3	POZZOLI Maria Pia	Si	
4	CESANA Tiziano		Si
5	CASIRAGHI Marisa		Si

PRESENTI : 3

ASSENTI: 2

Partecipa il Segretario Generale MANCINI Dr.ssa LAURA, il quale provvede alla redazione del presente verbale.

Il Sig. COLOMBO ALFREDO assume la Presidenza e, riconosciuta valida l'adunanza, dichiara aperta la seduta per la trattazione dell'oggetto sopra indicato.

OGGETTO: AUTORIZZAZIONE PER POSA DI MONUMENTO COMMEMORATIVO DEDICATO A DON CARLO GNOCCHI

LA GIUNTA COMUNALE

Premesso che:

- il Comune di Sovico è proprietario della ex Serra Tagliabue e dei giardini pubblici pertinenziali, appartenenti al patrimonio indisponibile;
- in data 04/02/2013 con nota prot. comunale n. 1.193-06.05, allegata alla presente come parte integrale e sostanziale, il Gruppo Alpini Sovico ha presentato richiesta al Sindaco di Sovico per la realizzazione e posa di un monumento dedicato alla vita e alle opere di don Carlo Gnocchi;
- in data 14/08/2013 con nota prot. comunale n. 6.772 – 09, allegata alla presente come parte integrale e sostanziale, il Gruppo Alpini Sovico, alla luce della precedente comunicazione, ha inoltrato il progetto per la realizzazione del monumento di che trattasi nell'aiuola adiacente lo stabile comunale denominato ex Serra Tagliabue meglio identificata nell'allegata planimetria;

Verificato che l'Amministrazione Comunale intende:

- accogliere l'istanza per la realizzazione di un monumento dedicato alla vita e alle opere di don Carlo Gnocchi;
- mettere a disposizione l'aiuola adiacente lo stabile comunale denominato ex Serra Tagliabue per la posa del monumento;
- concedere, a titolo gratuito, l'uso dell'area interessata dall'intervento;
- regolare i rapporti tra il Comune di Sovico e il Gruppo Alpini Sovico tramite convenzione che definisca la durata della concessione e gli oneri conseguenti alla manutenzione;

Visto lo schema di Convenzione allegata alla presente come parte integrante e sostanziale, e tutte le clausole in esso contenute;

Visti i pareri previsti dall'art. 49 – comma 1 – del D.Lgs. 18/08/2000 n. 268 che si allegano come parte integrante e sostanziale della presente deliberazione;

Visto l'art. 48 D.lgs 18.08.2000 n. 267;

Con votazione unanime e favorevole resa nei modi e nelle forme di legge

DELIBERA

1. La premessa narrativa forma parte integrante e sostanziale del presente atto e si intende qui richiamata;
2. Di esprimere parere favorevole alla proposta del Gruppo Alpini Sovico per la realizzazione di un monumento dedicato alla vita e alle opere di don Carlo Gnocchi, localizzato nell'aiuola adiacente lo stabile comunale denominato ex Serra Tagliabue;
3. Di concedere, a titolo gratuito, l'uso dell'area interessata dall'intervento e meglio individuata nell'allegato progetto;
4. Di approvare lo schema di convenzione per la concessione in uso gratuito, al Gruppo Alpini Sovico, dell'area localizzata nell'aiuola adiacente lo stabile comunale denominato ex Serra Tagliabue;
5. Di dare atto che lo schema di convenzione, allegato alla presente deliberazione, definisce inoltre la durata della convenzione e gli oneri conseguenti alla manutenzione;
6. Di dare atto che l'iniziativa non comporta oneri finanziari per l'Ente;

7. Di dare atto che la presente deliberazione costituisce ai sensi dell'art. 107 commi 1 e 2 del D.Lgs. 18.08.2000 n. 267 atto amministrativo contenente indirizzi, programmi e ed obiettivi e che al competente Settore LL.PP., Patrimonio ed Ecologia sono assegnate le conseguenti procedure esecutive e gestionali a norma del medesimo art. 107 comma 1;

Con successiva votazione unanime e favorevole resa nei modi e nelle forme di legge,

DELIBERA

Di dichiarare la presente deliberazione immediatamente eseguibile, ai sensi e per gli effetti dell'art. 134, comma 4 del Dlgs. 267/2000.

allegati:

nota prot. comunale n. 1.193-06.05 del 04/02/2013

progetto prot. comunale n. 6.772-09 del 14/08/2013

schema di convenzione

pareri

COMUNE DI SOVICO
PROVINCIA DI MONZA E BRIANZA

OGGETTO: AUTORIZZAZIONE PER LA REALIZZAZIONE DI UNA STELE ALLA MEMORIA DI DON CARLO GNOCCHI

L'anno 2013, addì _____ del mese di _____, nella Residenza Municipale, tra i Signori:

- CAZZANIGA ing. SIMONA, nata a Monza il 14/06/1979, nella sua qualità di Responsabile del Settore LL.PP., Patrimonio ed Ecologia del Comune di Sovico, in forza del Decreto Sindacale n. 6 del 30/12/2010, che dichiara di agire esclusivamente in nome, per conto e nell'interesse del Comune che rappresenta (Codice Fiscale 00866640154) che da ora in avanti verrà chiamato "Comune";

- _____, nato a _____ il _____, in qualità di _____ del Gruppo Alpini Sovico, con sede in Sovico, in Viale Brianza – C.F. _____ – che da ora in avanti verrà chiamato "Concessionario";

Premesso che:

- il Comune di Sovico è proprietario della ex Serra Tagliabue e dei giardini pubblici pertinenziali, appartenenti al patrimonio indisponibile;
- in data 04/02/2013 con nota prot. comunale n. 1.193-06.05, allegata alla presente come parte integrale e sostanziale, il Gruppo Alpini Sovico ha presentato richiesta al Sindaco di Sovico per la realizzazione e posa di un monumento dedicato alla vita e alle opere di don Carlo Gnocchi;
- in data 14/08/2013 con nota prot. comunale n. 6.772 – 09, allegata alla presente come parte integrale e sostanziale, il Gruppo Alpini Sovico, alla luce della precedente comunicazione, ha inoltrato il progetto per la realizzazione del monumento di che trattasi nell'aiuola adiacente lo stabile comunale denominato ex Serra Tagliabue meglio identificata nell'allegata planimetria;
- con deliberazione di G.C. n. del:
 - o il progetto è stato approvato unitamente alla concessione in uso dell'area interessata dall'intervento;
 - o è stato approvato lo schema di convenzione al quale il presente atto si conforma;

tutto ciò premesso e ritenuto, le parti come sopra intervenute convergono e stipulano quanto segue:

ART. 1 – OGGETTO DELLA CONCESSIONE

Il Comune concede al Concessionario, in diritto di superficie, l'aiuola adiacente lo stabile comunale denominato ex Serra Tagliabue meglio identificata nell'allegata planimetria.

ART. 2 – DURATA DELLA CONCESSIONE

La concessione ha durata di 99 anni.

Alla scadenza della concessione il Comune ritornerà nel pieno possesso dell'ara data in uso al Concessionario.

ART. 3 – CORRISPETTIVO DELLA CONCESSIONE

In ragione delle finalità previste (realizzazione di un monumento in memoria di don Carlo Gnocchi) la concessione in uso dell'area si intende effettuata a titolo gratuito.

ART. 4 – OPERE DA REALIZZARE

Sull'area in uso il Concessionario si obbliga a realizzare il manufatto conformemente a quanto previsto nel progetto presentato al Comune.

Eventuali modifiche del progetto dovranno essere preventivamente autorizzate.

Nell'esecuzione dei lavori dovranno essere osservate tutte le disposizioni di legge e di regolamento relative all'igiene del suolo, alla protezione dell'ambiente e alla sicurezza.

L'autorizzazione per la realizzazione del manufatto verrà rilasciata dal Comune entro 30 giorni dalla data di sottoscrizione della convenzione. I lavori dovranno essere ultimati entro 180 giorni dalla data di rilascio dell'autorizzazione.

ART. 5 – PROPRIETA' DEL MANUFATTO

Il Concessionario, entro 30 giorni dalla data di ultimazione dei lavori, donerà il monumento di Comune; la donazione sarà effettuata in forma completamente gratuita, senza alcun onere a carico dell'Ente.

ART. 6 – MANUTENZIONE DEL MANUFATTO

Il Concessionario si obbliga, per l'intera durata della Concessione, ad eseguire la manutenzione del manufatto e delle aree contermini, garantendo la costante pulizia e il decoro dei luoghi.

In caso di mancata esecuzione delle opere di manutenzione il Comune diffiderà il Concessionario all'esecuzione delle stesse con lettera raccomandata, indicando termine per l'esecuzione non superiore a 7 giorni.

In caso di inadempienza il Comune provvederà ad eseguire gli interventi manutentivi con propri mezzi e con rivalsa delle spese sostenute a carico del Concessionario.

ART. 7 – DECADENZA DELLA CONCESSIONE

Il Concessionario decade dalla concessione, e pertanto si estingue ipso iure il diritto di superficie qualora:

- a) l'area oggetto di concessione venga utilizzata per scopi diversi da quelli previsti dalla presente;
- b) i lavori di costruzione non abbiano termine entro 180 giorni dal rilascio di autorizzazione; è ammessa la possibilità di prolungare tale termine di ulteriore 60 giorni per giustificati motivi;
- c) il manufatto non venga donato al Comune nei termini e con le modalità previste dalla presente;
- d) venga ripetutamente omessa l'esecuzione delle opere di manutenzione dell'immobile pregiudicando il decoro dell'area; a tal fine la decadenza della concessione si verifica dopo la terza diffida, di cui all'art. 6 della predetta concessione, inviata al concessionario.

ART. 8 – CONSEGUENZA IN CASO DI DECADENZA DELLA CONCESSIONE

La decadenza della concessione comporta:

- l'estinzione del diritto di superficie;
- la risoluzione della convenzione;
- la riconsegna dell'area e dei soprassuoli senza che il Concessionario possa avanzare alcun diritto nei confronti del Comune.

ART. 9 – ADEMPIMENTI FINALI E SPESE

Tutte le spese inerenti e conseguenti all'atto di concessione in oggetto sono ad esclusivo carico del concessionario.

Il presente atto è soggetto a registrazione.

Letto, confermato, sottoscritto:

IL CONCESSIONARIO : _____

IL RESPONSABILE DEL SETTORE LL.PP.,

PATRIMONIO ED ECOLOGIA : _____



A.S. NAZ. ALPINI
Gruppo Alpini Sovico
Sezione di Monza
Viale Brianza - 20050 Sovico (MB)

Comune di SOVICO

Protocollo Generale
Nr.0001193 Data 04/02/2013
Tit. 06.05 Arrivo

SINDACO
GALLI
LP

1/2/2013

Sovico B.za li

Egregio signor Sindaco Alfredo Colombo,
con la presente il gruppo Alpini Sovico vorrebbe portarla a conoscenza di un desiderio che in questi ultimi anni è andato sempre più crescendo:
La realizzazione di un monumento al Beato don Carlo Gnocchi, cappellano degli alpini durante l'ultimo conflitto mondiale.
Non ci dilunghiamo nel descrivere la vita e le opere di don Carlo Gnocchi in quanto Lei sicuramente ne sarà a conoscenza.
Premesso tutto ciò ritorniamo a quanto sopra esposto.
Il monumento verrebbe realizzato completamente a spese del gruppo Alpini Sovico, vicino all'attuale sede (ex serra Tagliabue), con la possibilità di intitolazione del piazzale antistante allo stesso Beato don Carlo Gnocchi (piazza, piazzale, giardini).
Per quanto riguarda il posizionamento e l'esecuzione dell'opera, il tutto sarà concordato con gli uffici comunali di competenza.
Visto che nell'anno 2014 ci saranno diverse ricorrenze per noi molto importanti (85° di fondazione del gruppo Alpini di Sovico, raduno annuale a Monza del 2° raggruppamento con la presenza di 15000 alpini della Lombardia ed Emilia Romagna) sarebbe cosa gradita se il tutto andasse a buon fine entro Marzo 2014.
In attesa di una sua cortese risposta La salutiamo cordialmente.

Gruppo Alpini Sovico

Il capogruppo

Montezemolo Erminio

Per eventuali chiarimenti contattare il segretario del gruppo alpino Pietro Paolo Gatti

**via Streccione S. Ambrogio 20
20845 - Sovico - MB**

**Tel: 039-2013302
Cell: 349-6368419**

GRUPPO ALPINI
SOVICO

Comune di SOVICO

Protocollo Generale
Nr.0006772 Data 14/08/2013
Tit. 09 Arrivo

Comune di SOVICO

Protocollo Generale
Nr.0006772 Data 14/08/2013
Tit. 09 Arrivo

STELE ALLA MEMORIA DI
DON CARLO GNOCCHI

ASSOCIAZIONE NAZIONALE
ALPINI
SEZIONE DI SOVICO

12/20

GALLI

CEC

10

22



FOTO AEREA

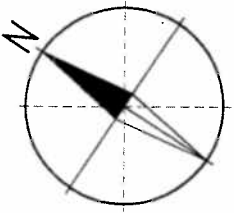

AMBITO INTERVENTO

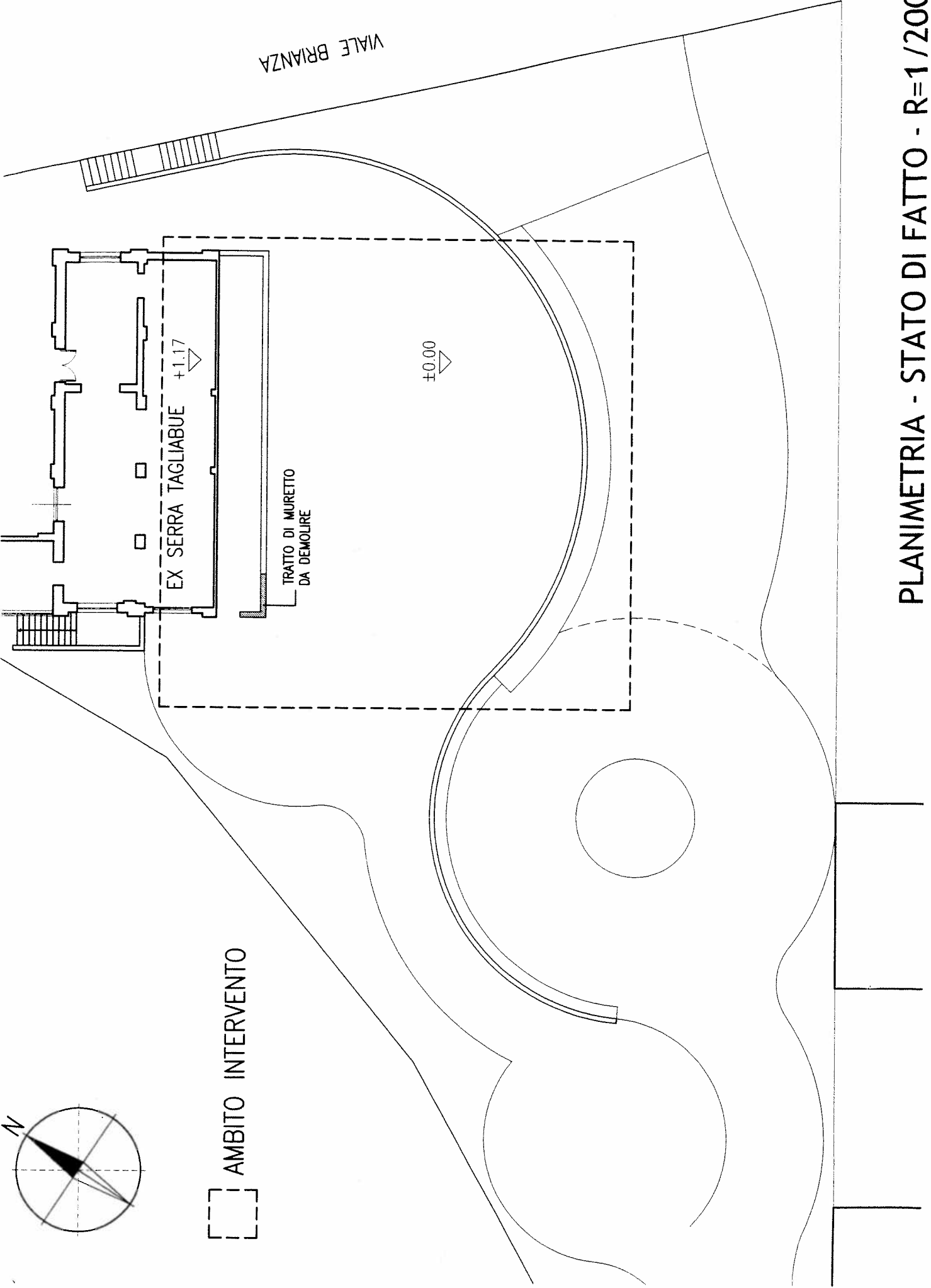

PLANIMETRIA - STATO DI FATTO - R=1/200

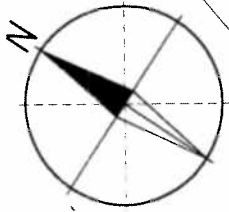

+1.17
EX SERRA TAGLIABUE

MURETTO ESISTENTE

ARBUSTI
ORNAMENTALI

±0.00

STELE

CORDOLO IN CLS
VIBROCOMPRESSO

PIAZZETTA
DON CARLO GNOCCHI

fonti

* 1.20 *

NUOVA APERTURA
DI COLLEGAMENTO

PLANIMETRIA - PROGETTO - R=1/100

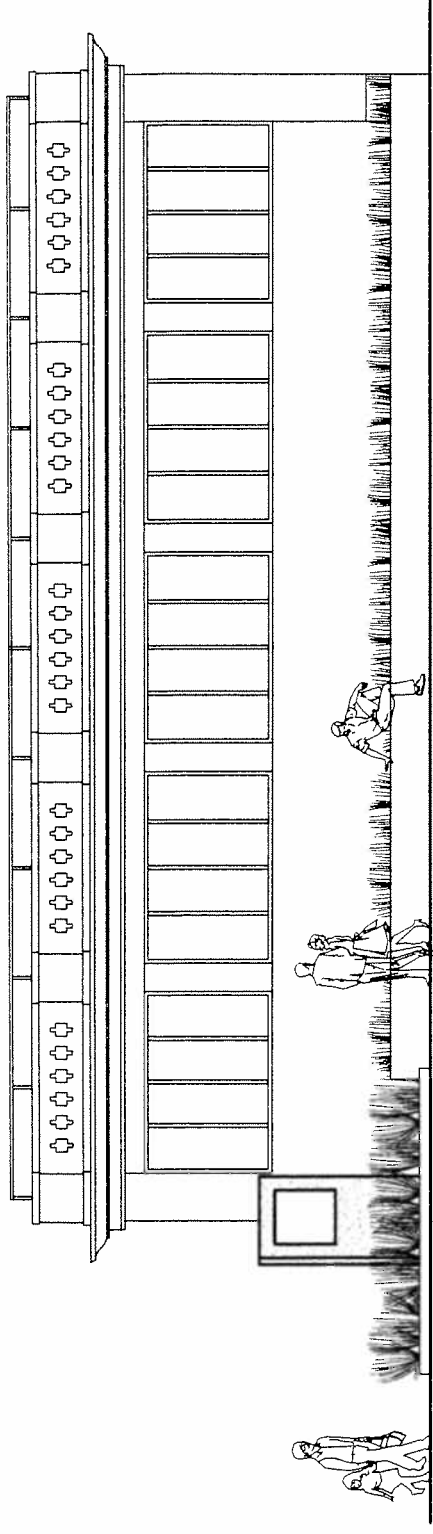

PROSPETTO SUD

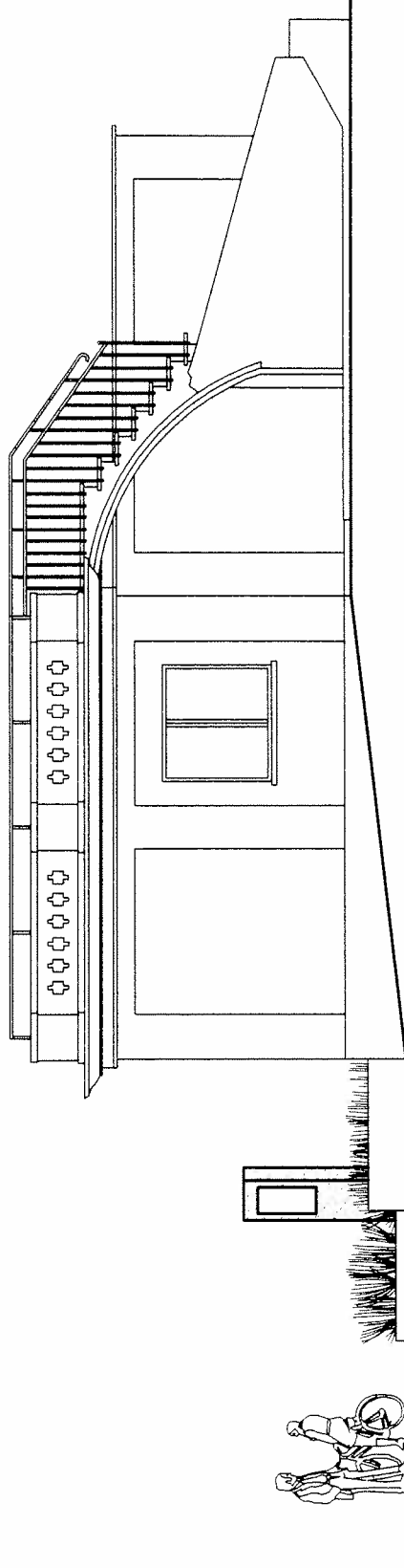

PROSPETTO EST

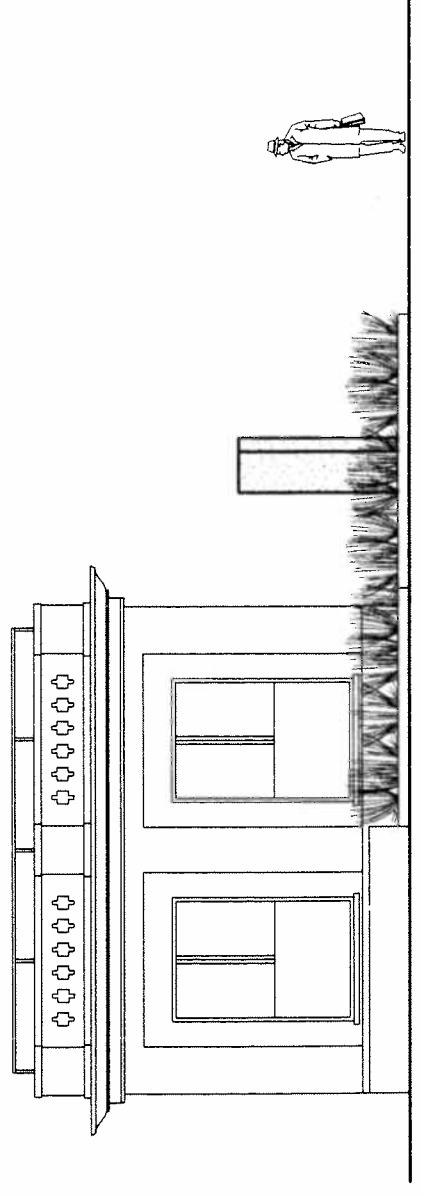

PROSPETTO OVEST

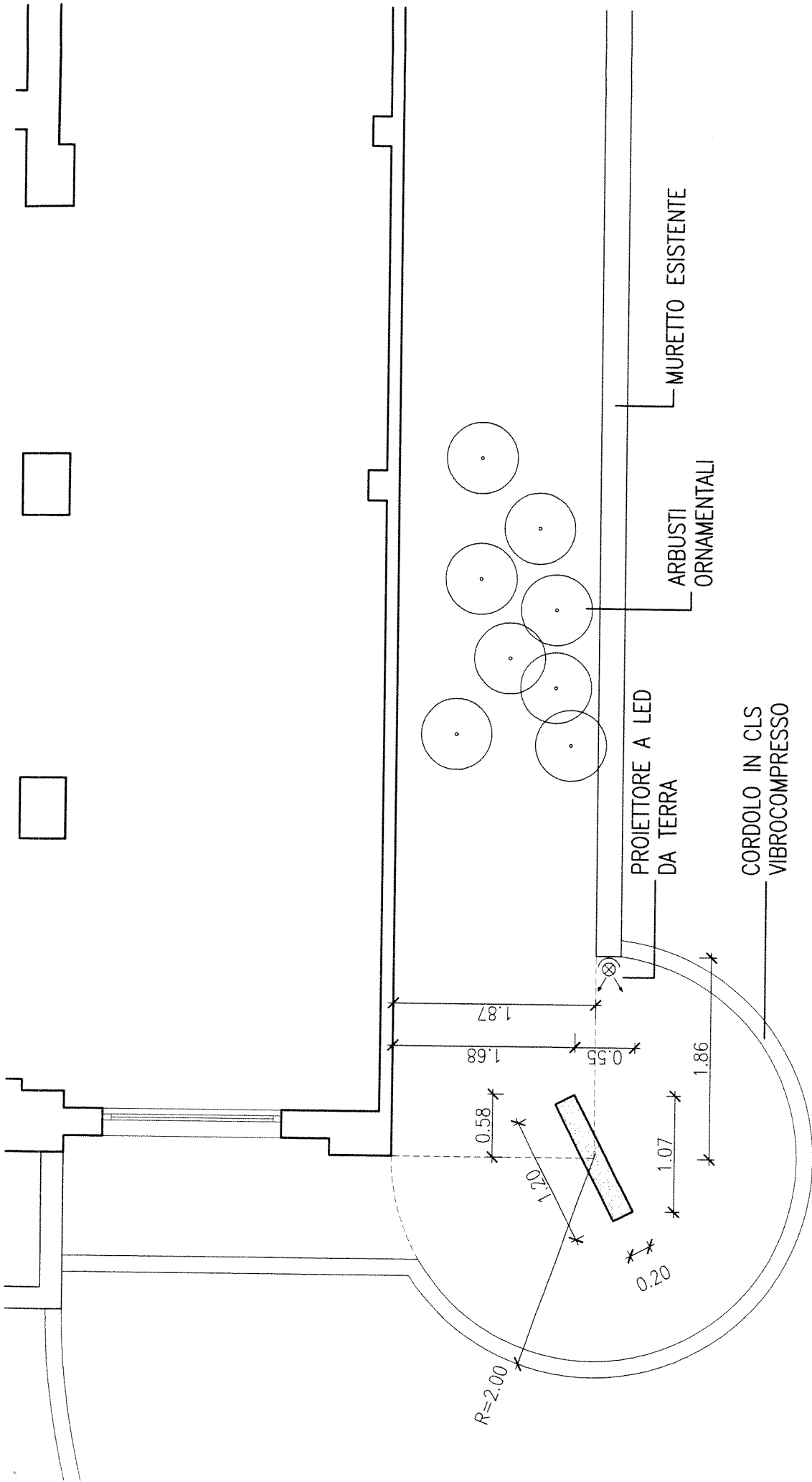

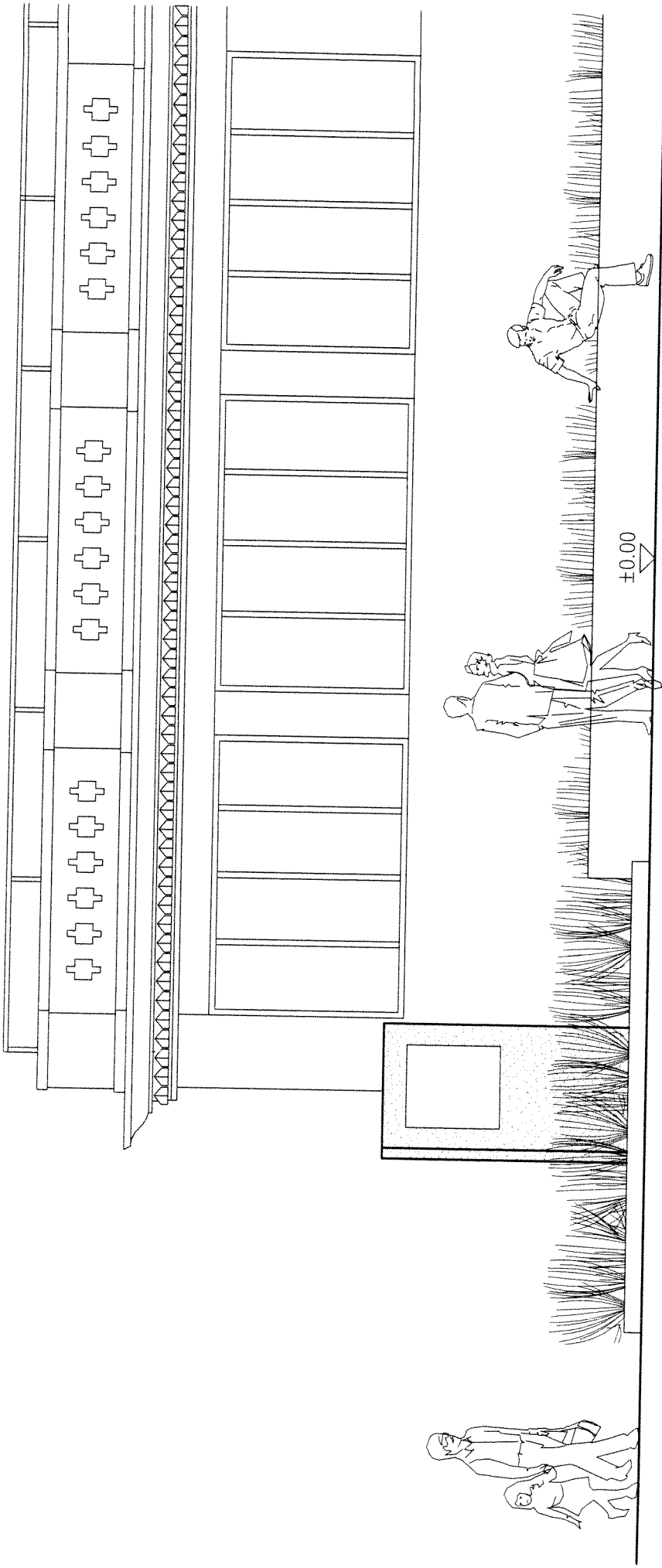

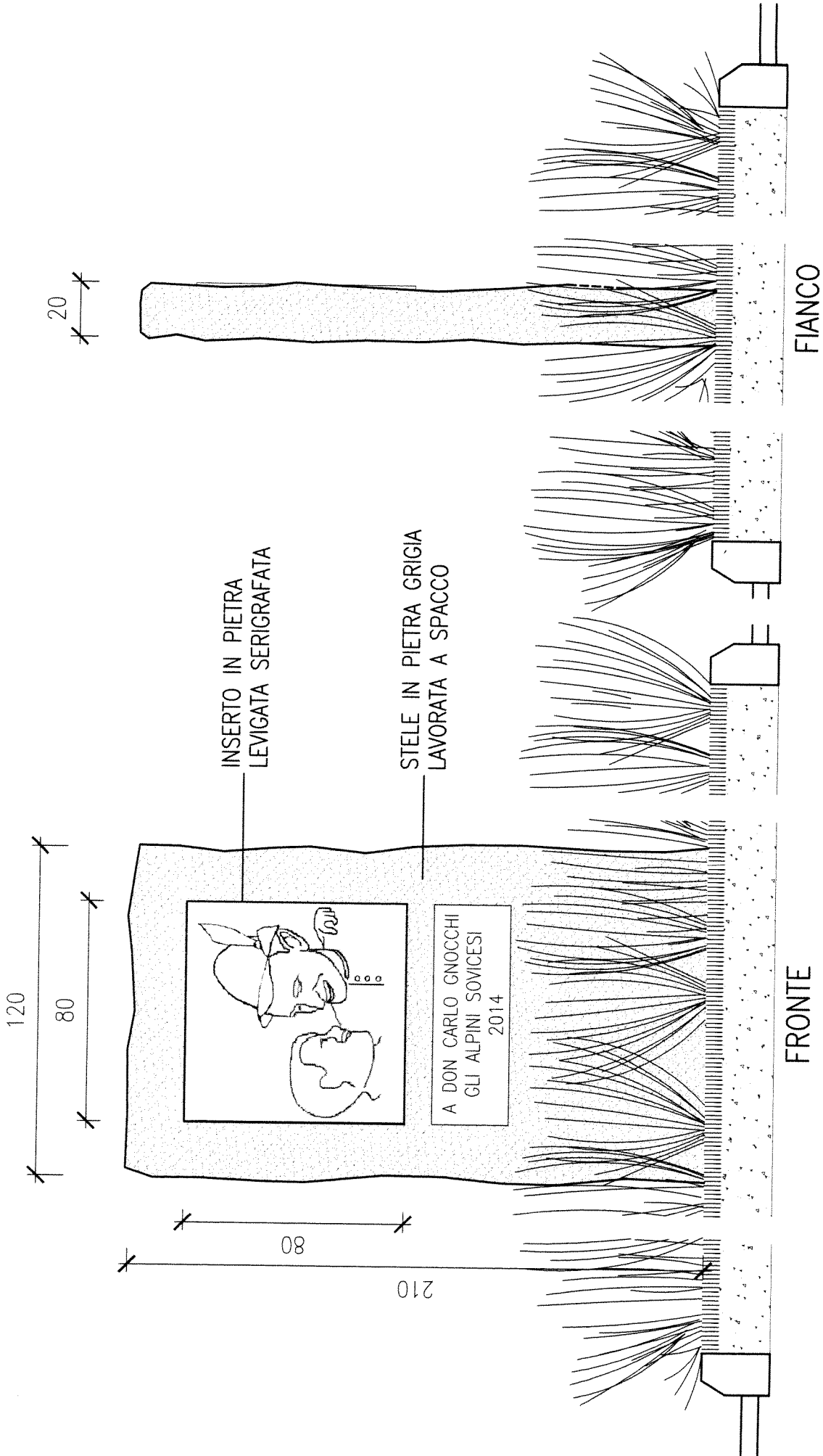

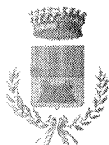

COMUNE DI SOVICO
Provincia di Monza e Brianza

ALLEGATO ALLA DELIBERAZIONE G.C. N. 133 DEL 12/9/2013 avente ad oggetto:
AUTORIZZAZIONE POSA DI MONUMENTO COMMEMORATIVO DEDICATO A DON CARLO GNOCCI NEL GIARDINO DELLA EX SERRA TAGLIABUE DI VIALE BRIANZA

PARERI ED ATTESTAZIONI PREVISTI DALL'ART. 49 - comma 1 - DEL D. LGS. 18-8-2000 N. 267 "TESTO UNICO SULL'ORDINAMENTO DEGLI ENTI LOCALI"

PARERE DEL RESPONSABILE DEL SETTORE INTERESSATO IN ORDINE ALLA REGOLARITA' TECNICA:
favorevole

Addì, 10 settembre 2013

**IL RESPONSABILE DEL SETTORE
LL.PP., PATRIMONIO ED ECOLOGIA
(Simona ing. Cazzaniga)**

PARERE DEL RESPONSABILE DI RAGIONERIA IN MERITO ALLA REGOLARITA' CONTABILE:

Addì,

**IL RESPONSABILE DEL SETTORE
FINANZIARIO
(dott.ssa Rita Ruggiero)**

Letto, confermato e sottoscritto.

IL PRESIDENTE
COLOMBO ALFREDO



IL SEGRETARIO GENERALE

Dr.ssa LAURA MANCINI



CERTIFICATO DI PUBBLICAZIONE E COMUNICAZIONE AI CAPIGRUPPO CONSILIARI

(art. 124 e 125 D. Lgs. 18-8-2000 n. 267 – T.U.E.L. e art. 32 L. 18-6-2009 n. 69)

Del presente atto deliberativo viene iniziata oggi la pubblicazione sul sito istituzionale dell'Ente – Sezione Albo Pretorio On-line per 15 giorni consecutivi, con contestuale comunicazione ai Capigruppo Consiliari, ai sensi degli artt. 124 e 125 D. Lgs. 18-8-2000 n. 267 (T.U.E.L.) e art. 32 L. 18-6-2009 n. 69)

Addi 19 SET 2013

IL SEGRETARIO GENERALE

Dr.ssa LAURA MANCINI



CERTIFICATO DI ESECUTIVITA'

(art. 134 – commi 3 e 4 - D. Lgs. 18-8-2000 n. 267 – T.U.E.L.)

Il presente atto è divenuto esecutivo in data _____ ai sensi dell'art. 134 – comma 3 -D. Lgs. 18-8-2000 n. 267.

Il presente atto è divenuto esecutivo in data 12 SET 2013 ai sensi dell'art. 134 – comma 4 -D. Lgs. 18-8-2000 n. 267.

Addi 19 SET 2013

IL SEGRETARIO GENERALE

Dr.ssa LAURA MANCINI

