



COL CONTRIBUTO DEL
COMUNE DI SOVICO

Cinema
NUOVO
Sovico

VACANZE AL CINEMA

IL CIELO IN UNA SALA

1 LUGLIO-12 AGOSTO - ORE 21,30

**CORTILE SCUOLE ELEMENTARI
V.LE BRIANZA, 16 - SOVICO**

INFO 350.0404396



Gio 1 - Ven 2 luglio
Nomadland
di Chloé Zhao



Ven 16 - Sab 17 - Dom 18 luglio
Peter Rabbit II
di Will Gluck



Lun 2 - Mar 3 Agosto
Storm Boy
di Shawn Seet

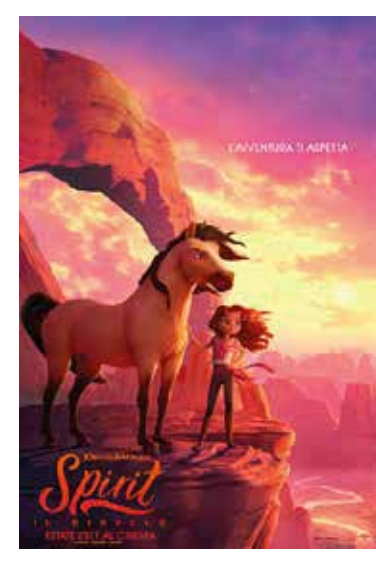

Sab 3 - Dom 4 luglio
**Spirit
Il ribelle**
di Elaine Bogan



Lun 19 - Mar 20 luglio
**Il cattivo
poeta**
di Gianluca Jodice



Mer 4 - Gio 5 Agosto
ESTATE '85
di François Ozon



Lun 5 - Mar 6 luglio
The Father
di Florian Zeller



Mer 21 - Gio 22 luglio
**La vita
straordinaria di
David Copperfield**
di Armando Iannucci



Ven 6 - Sab 7 - Dom 8 Agosto
I CROODS 2
di K.De Micco, C. Sanders,
J. Crawford



Mer 7 - Gio 8 luglio
Un altro giro
di Thomas Vinterberg



Ven 23 - Sab 24 - Dom 25 luglio
**Una donna
promettente**
di Emerald Fennell
V.N. 14 ANNI



Lun 9 - Mar 10 Agosto
**Sogni di
grande nord**
di Dario Acocella



Ven 9 - Sab 10 - Dom 11
Black Widow
di Cate Shortland



Lun 26 - Mar 27 luglio
Per Lucio
di Pietro Marcello



Mer 11 - Gio 12 Agosto
**A quiet
place II**
di John Krasinski



Lun 12 - Mar 13 luglio
**La nostra
storia**
di Fernando Trueba



Mer 28 - Gio 29 luglio
**La vita che
verrà**
di Phyllida Lloyd

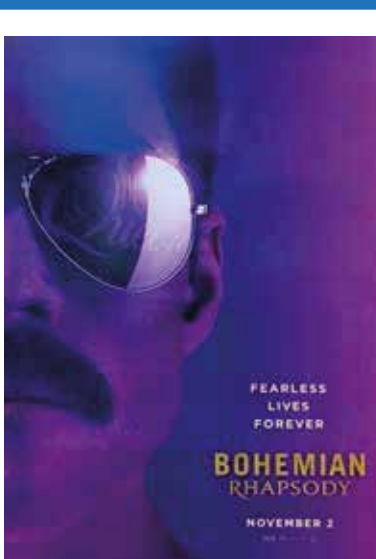

Mer 14 - Gio 15 luglio
**Bohemian
Rhapsody**
di Bryan Singer



**Ven 30 - Sab 31 luglio
Dom 1 Agosto**
Jungle Cruise
di Jaime Collet-Serra



PER L'INGRESSO IN ARENA È NECESSARIO:

- Mascherina indossata correttamente (da portare da casa)
- Una volta raggiunto il proprio posto si potrà togliere e assistere al film a viso scoperto
- Distanziamento di ogni posto di 1 metro con divieto assoluto di spostare le sedute.
- Per evitare assembramenti in coda, invitiamo di presentarsi con un certo anticipo
- Per ogni proiezione potranno accedere massimo 99 spettatori. I posti sono individuali e non è possibile cambiare la propria postazione.

ACCESSI
da Piazzale parcheggio Scuole elementari Don Milano viale Brianza Sovico.
Oppure Accesso secondario da via A. De Gasperi in prossimità dell'incrocio con via P. Micca

PARCHEGGI
Piazzale Scuole Elementari o parcheggi lungo via De Gasperi in prossimità del centro sportivo

PREZZO DEI BIGLIETTI
Posto unico euro 5
Possibilità di abbonamento alla cassa (5 ingressi € 20 - non valido per film in 1ª visione)
Prezzi per film in prima visione: € 6,00 interi, € 5,00 ridotti;

ORARI
apertura arena/cassa ore 21,00
tenere le distanze di 1 metro anche all'ingresso, con indossata la mascherina
inizio spettacoli ore 21,30 circa

NOTE
In caso di pioggia se la proiezione è iniziata non sarà interrotta e non sarà rimborsato il biglietto.
Se invece viene annullata prima dell'inizio il biglietto sarà rimborsato.

SEDIE E AMBIENTI ESTERNI IGIENIZZATI AD OGNI SPETTACOLO
Il personale è stato istruito per applicare tutti i protocolli anti-Covid19

Programma e norme potranno subire variazioni in base all'evolversi della situazione sanitaria